

## **Графическое описание местоположения границ публичного сервитута**

**Газопровод межпоселковый с. Стремилowo - д. Бегичево Московской области**

---

(наименование объекта, местоположение границ которого описано (далее - объект))

**Графическое описание местоположения границ публичного сервитута**  
**Газопровод межпоселковый с. Стремилowo - д. Бегичево Московской области**  
(наименование объекта, местоположение границ которого описано)

<b>№ п/п</b>	<b>Содержание</b>	<b>Номера листов</b>
<b>1</b>	<b>2</b>	<b>3</b>
1	Сведения об объекте	3
2	Сведения о местоположении границ объекта	4
3	Сведения о местоположении измененных (уточненных) границ объекта	13
4	План границ	

**Графическое описание местоположения границ публичного сервитута  
Газопровод межпоселковый с. Стремилowo - д. Бегичево Московской области**

(наименование объекта, местоположение границ которого описано)

**Сведения об объекте**

<b>№ п/п</b>	<b>Характеристики объекта</b>	<b>Описание характеристик</b>
<b>1</b>	<b>2</b>	<b>3</b>
1	Местоположение объекта	Московская обл., г.о. Чехов
2	Площадь объекта $\pm$ величина погрешности определения площади ( $P \pm \Delta P$ )	35236 $\pm$ 1642 кв.м
3	Иные характеристики объекта	Публичный сервитут в отношении земель и земельных участков в целях строительства и эксплуатации линейного объекта системы газоснабжения «Газопровод межпоселковый с. Стремилowo - д. Бегичево Московской области», сроком на 49 лет, в пользу ООО «Газпром газификация» (ИНН - 7813655197, ОГРН - 1217800107744, юридический адрес и фактический адрес: 194044, г. Санкт-Петербург, вн. тер. г. Муниципальный округ Сампсониевское, пр-кт Большой Сампсониевский, д. 60, литера А, телефон: +7 (812) 613-33-00, электронная почта info@eoggazprom.ru).

**Графическое описание местоположения границ публичного сервитута  
Газопровод межпоселковый с. Стремилowo - д. Бегичево Московской области**  
(наименование объекта, местоположение границ которого описано)

**Сведения о местоположении границ объекта**

**1. Система координат МСК-50, зона 2**

**2. Сведения о характерных точках границ объекта**

Обозначение характерных точек границ	Координаты, м		Метод определения координат характерной точки	Средняя квадратическа я погрешность положения характерной точки (M <sub>t</sub> ), м	Описание обозначения точки на местности (при наличии)
	X	Y			
1	2	3	4	5	6
1	397370,00	2162779,70	Аналитический метод	0,10	—
2	397426,50	2162864,20	Аналитический метод	0,10	—
3	397769,00	2163488,40	Аналитический метод	0,10	—
4	397810,60	2163580,70	Аналитический метод	0,10	—
5	397976,80	2164100,70	Аналитический метод	0,10	—
6	397984,90	2164330,80	Аналитический метод	0,10	—
7	397976,80	2164479,40	Аналитический метод	0,10	—
8	397977,80	2164479,40	Аналитический метод	0,10	—
9	397974,80	2164535,20	Аналитический метод	0,10	—
10	397974,60	2164539,50	Аналитический метод	0,10	—
11	397973,60	2164539,40	Аналитический метод	0,10	—
12	397968,00	2164633,90	Аналитический метод	0,10	—
13	397947,70	2164830,20	Аналитический метод	0,10	—
14	397944,30	2164871,40	Аналитический метод	0,10	—
15	397943,10	2164879,90	Аналитический метод	0,10	—
16	397940,10	2164901,70	Аналитический метод	0,10	—
17	397939,50	2164906,10	Аналитический метод	0,10	—
18	397938,40	2164923,10	Аналитический метод	0,10	—
19	397933,90	2164942,40	Аналитический метод	0,10	—
20	397912,00	2165165,80	Аналитический метод	0,10	—



**Графическое описание местоположения границ публичного сервитута**  
**Газопровод межпоселковый с. Стремилowo - д. Бегичево Московской области**  
(наименование объекта, местоположение границ которого описано)

**Сведения о местоположении границ объекта**

1	2	3	4	5	6
21	397910,40	2165228,40	Аналитический метод	0,10	—
22	397894,80	2165409,50	Аналитический метод	0,10	—
23	397895,80	2165409,50	Аналитический метод	0,10	—
24	397894,90	2165420,80	Аналитический метод	0,10	—
25	397894,70	2165422,80	Аналитический метод	0,10	—
26	397883,20	2165555,60	Аналитический метод	0,10	—
27	397878,30	2165614,10	Аналитический метод	0,10	—
28	397879,80	2165614,30	Аналитический метод	0,10	—
29	397880,60	2165614,30	Аналитический метод	0,10	—
30	397890,30	2165615,10	Аналитический метод	0,10	—
31	397890,20	2165616,10	Аналитический метод	0,10	—
32	397906,20	2165617,50	Аналитический метод	0,10	—
33	397906,30	2165616,50	Аналитический метод	0,10	—
34	397913,50	2165617,10	Аналитический метод	0,10	—
35	397929,60	2165618,40	Аналитический метод	0,10	—
36	397935,40	2165618,90	Аналитический метод	0,10	—
37	397929,90	2165685,00	Аналитический метод	0,10	—
38	397788,20	2166180,50	Аналитический метод	0,10	—
39	397790,10	2166185,70	Аналитический метод	0,10	—
40	397791,40	2166189,10	Аналитический метод	0,10	—
41	397790,40	2166189,40	Аналитический метод	0,10	—
42	397793,40	2166197,30	Аналитический метод	0,10	—
43	397812,60	2166248,90	Аналитический метод	0,10	—
44	397813,50	2166248,50	Аналитический метод	0,10	—

**Графическое описание местоположения границ публичного сервитута**  
**Газопровод межпоселковый с. Стремилowo - д. Бегичево Московской области**  
(наименование объекта, местоположение границ которого описано)

**Сведения о местоположении границ объекта**

1	2	3	4	5	6
45	397920,40	2166535,80	Аналитический метод	0,10	—
46	398023,80	2166694,10	Аналитический метод	0,10	—
47	398120,30	2166714,30	Аналитический метод	0,10	—
48	398120,10	2166715,30	Аналитический метод	0,10	—
49	398135,80	2166718,60	Аналитический метод	0,10	—
50	398276,70	2166626,60	Аналитический метод	0,10	—
51	398336,60	2166603,10	Аналитический метод	0,10	—
52	398336,30	2166602,20	Аналитический метод	0,10	—
53	398416,50	2166570,80	Аналитический метод	0,10	—
54	398452,00	2166539,50	Аналитический метод	0,10	—
55	398518,80	2166509,70	Аналитический метод	0,10	—
56	398552,50	2166477,40	Аналитический метод	0,10	—
57	398582,40	2166470,00	Аналитический метод	0,10	—
58	398705,40	2166439,90	Аналитический метод	0,10	—
59	398705,70	2166440,90	Аналитический метод	0,10	—
60	398797,60	2166418,40	Аналитический метод	0,10	—
61	398825,00	2166407,50	Аналитический метод	0,10	—
62	398840,10	2166401,50	Аналитический метод	0,10	—
63	398850,30	2166397,50	Аналитический метод	0,10	—
64	398858,40	2166394,30	Аналитический метод	0,10	—
65	398865,90	2166395,40	Аналитический метод	0,10	—
66	398886,00	2166387,40	Аналитический метод	0,10	—
67	398888,10	2166392,90	Аналитический метод	0,10	—
68	398898,80	2166419,80	Аналитический метод	0,10	—

**Графическое описание местоположения границ публичного сервитута  
Газопровод межпоселковый с. Стремилowo - д. Бегичево Московской области**  
(наименование объекта, местоположение границ которого описано)

**Сведения о местоположении границ объекта**

1	2	3	4	5	6
69	398901,00	2166425,40	Аналитический метод	0,10	—
70	398911,20	2166451,10	Аналитический метод	0,10	—
71	399002,40	2166425,70	Аналитический метод	0,10	—
72	399215,00	2166326,70	Аналитический метод	0,10	—
73	399564,00	2166177,70	Аналитический метод	0,10	—
74	399967,00	2166025,70	Аналитический метод	0,10	—
75	400833,70	2165737,60	Аналитический метод	0,10	—
76	400941,80	2165855,40	Аналитический метод	0,10	—
77	400948,30	2165854,50	Аналитический метод	0,10	—
78	400948,80	2165858,50	Аналитический метод	0,10	—
79	400940,20	2165859,60	Аналитический метод	0,10	—
80	400832,60	2165742,20	Аналитический метод	0,10	—
81	399968,30	2166029,50	Аналитический метод	0,10	—
82	399565,50	2166181,40	Аналитический метод	0,10	—
83	399216,60	2166330,40	Аналитический метод	0,10	—
84	399003,80	2166429,50	Аналитический метод	0,10	—
85	398908,80	2166455,90	Аналитический метод	0,10	—
86	398897,30	2166426,90	Аналитический метод	0,10	—
87	398895,10	2166421,30	Аналитический метод	0,10	—
88	398884,70	2166395,00	Аналитический метод	0,10	—
89	398883,70	2166392,60	Аналитический метод	0,10	—
90	398866,30	2166399,50	Аналитический метод	0,10	—
91	398858,80	2166398,40	Аналитический метод	0,10	—
92	398851,80	2166401,20	Аналитический метод	0,10	—

**Графическое описание местоположения границ публичного сервитута  
Газопровод межпоселковый с. Стремилowo - д. Бегичево Московской области**  
(наименование объекта, местоположение границ которого описано)

**Сведения о местоположении границ объекта**

1	2	3	4	5	6
93	398826,50	2166411,20	Аналитический метод	0,10	—
94	398798,80	2166422,20	Аналитический метод	0,10	—
95	398706,60	2166444,80	Аналитический метод	0,10	—
96	398706,90	2166445,70	Аналитический метод	0,10	—
97	398583,90	2166475,90	Аналитический метод	0,10	—
98	398555,50	2166482,80	Аналитический метод	0,10	—
99	398522,20	2166514,80	Аналитический метод	0,10	—
100	398455,20	2166544,60	Аналитический метод	0,10	—
101	398419,70	2166576,00	Аналитический метод	0,10	—
102	398338,50	2166607,80	Аналитический метод	0,10	—
103	398338,10	2166606,80	Аналитический метод	0,10	—
104	398278,50	2166630,20	Аналитический метод	0,10	—
105	398136,60	2166722,80	Аналитический метод	0,10	—
106	398119,30	2166719,20	Аналитический метод	0,10	—
107	398119,10	2166720,20	Аналитический метод	0,10	—
108	398020,20	2166699,50	Аналитический метод	0,10	—
109	397915,00	2166538,50	Аналитический метод	0,10	—
110	397807,90	2166250,60	Аналитический метод	0,10	—
111	397808,80	2166250,30	Аналитический метод	0,10	—
112	397789,60	2166198,70	Аналитический метод	0,10	—
113	397786,70	2166190,80	Аналитический метод	0,10	—
114	397785,70	2166191,20	Аналитический метод	0,10	—
115	397784,50	2166187,80	Аналитический метод	0,10	—
116	397781,90	2166180,80	Аналитический метод	0,10	—

**Графическое описание местоположения границ публичного сервитута**  
**Газопровод межпоселковый с. Стремилowo - д. Бегичево Московской области**  
(наименование объекта, местоположение границ которого описано)

**Сведения о местоположении границ объекта**

1	2	3	4	5	6
117	397924,00	2165683,90	Аналитический метод	0,10	—
118	397928,90	2165624,40	Аналитический метод	0,10	—
119	397927,40	2165624,30	Аналитический метод	0,10	—
120	397912,90	2165623,10	Аналитический метод	0,10	—
121	397905,70	2165622,50	Аналитический метод	0,10	—
122	397905,80	2165621,50	Аналитический метод	0,10	—
123	397889,80	2165620,10	Аналитический метод	0,10	—
124	397889,80	2165621,10	Аналитический метод	0,10	—
125	397880,10	2165620,30	Аналитический метод	0,10	—
126	397877,30	2165620,10	Аналитический метод	0,10	—
127	397871,80	2165619,60	Аналитический метод	0,10	—
128	397877,30	2165555,10	Аналитический метод	0,10	—
129	397888,70	2165422,30	Аналитический метод	0,10	—
130	397888,80	2165421,70	Аналитический метод	0,10	—
131	397889,80	2165409,00	Аналитический метод	0,10	—
132	397890,80	2165409,10	Аналитический метод	0,10	—
133	397906,40	2165228,20	Аналитический метод	0,10	—
134	397908,00	2165165,50	Аналитический метод	0,10	—
135	397929,90	2164941,80	Аналитический метод	0,10	—
136	397934,40	2164922,50	Аналитический метод	0,10	—
137	397935,50	2164905,70	Аналитический метод	0,10	—
138	397936,20	2164901,20	Аналитический метод	0,10	—
139	397939,20	2164879,40	Аналитический метод	0,10	—
140	397940,30	2164871,00	Аналитический метод	0,10	—

**Графическое описание местоположения границ публичного сервитута**  
**Газопровод межпоселковый с. Стремилowo - д. Бегичево Московской области**  
(наименование объекта, местоположение границ которого описано)

**Сведения о местоположении границ объекта**

1	2	3	4	5	6
141	397943,70	2164829,90	Аналитический метод	0,10	—
142	397964,10	2164633,50	Аналитический метод	0,10	—
143	397969,60	2164539,20	Аналитический метод	0,10	—
144	397968,60	2164539,20	Аналитический метод	0,10	—
145	397968,80	2164534,90	Аналитический метод	0,10	—
146	397971,90	2164479,10	Аналитический метод	0,10	—
147	397972,90	2164479,20	Аналитический метод	0,10	—
148	397980,90	2164330,70	Аналитический метод	0,10	—
149	397972,80	2164101,30	Аналитический метод	0,10	—
150	397806,80	2163582,20	Аналитический метод	0,10	—
151	397765,40	2163490,20	Аналитический метод	0,10	—
152	397423,10	2162866,30	Аналитический метод	0,10	—
153	397368,90	2162785,20	Аналитический метод	0,10	—
154	397363,50	2162788,80	Аналитический метод	0,10	—
155	397323,40	2162825,80	Аналитический метод	0,10	—
156	397278,40	2162850,90	Аналитический метод	0,10	—
157	397250,60	2162866,10	Аналитический метод	0,10	—
158	397180,60	2162902,60	Аналитический метод	0,10	—
159	397170,60	2162899,50	Аналитический метод	0,10	—
160	397164,80	2162902,50	Аналитический метод	0,10	—
161	397165,30	2162904,50	Аналитический метод	0,10	—
162	397165,40	2162906,50	Аналитический метод	0,10	—
163	397165,10	2162908,60	Аналитический метод	0,10	—
164	397164,40	2162910,60	Аналитический метод	0,10	—

**Графическое описание местоположения границ публичного сервитута**  
**Газопровод межпоселковый с. Стремилowo - д. Бегичево Московской области**  
(наименование объекта, местоположение границ которого описано)

**Сведения о местоположении границ объекта**

1	2	3	4	5	6
165	397163,30	2162912,30	Аналитический метод	0,10	—
166	397161,80	2162913,80	Аналитический метод	0,10	—
167	397161,50	2162914,00	Аналитический метод	0,10	—
168	397163,60	2162918,00	Аналитический метод	0,10	—
169	397059,60	2162997,00	Аналитический метод	0,10	—
170	397064,60	2163015,50	Аналитический метод	0,10	—
171	397062,70	2163016,10	Аналитический метод	0,10	—
172	397057,50	2162996,80	Аналитический метод	0,10	—
173	397052,20	2162977,50	Аналитический метод	0,10	—
174	397054,20	2162976,90	Аналитический метод	0,10	—
175	397059,00	2162994,90	Аналитический метод	0,10	—
176	397161,00	2162917,40	Аналитический метод	0,10	—
177	397159,80	2162915,10	Аналитический метод	0,10	—
178	397156,80	2162916,60	Аналитический метод	0,10	—
179	397155,10	2162917,10	Аналитический метод	0,10	—
180	397153,00	2162917,30	Аналитический метод	0,10	—
181	397150,60	2162917,00	Аналитический метод	0,10	—
182	397148,60	2162916,20	Аналитический метод	0,10	—
183	397146,90	2162915,10	Аналитический метод	0,10	—
184	397145,40	2162913,60	Аналитический метод	0,10	—
185	397144,20	2162911,90	Аналитический метод	0,10	—
186	397143,00	2162909,20	Аналитический метод	0,10	—
187	397142,60	2162907,20	Аналитический метод	0,10	—
188	397142,70	2162904,70	Аналитический метод	0,10	—

**Графическое описание местоположения границ публичного сервитута**  
**Газопровод межпоселковый с. Стремилowo - д. Бегичево Московской области**  
(наименование объекта, местоположение границ которого описано)

**Сведения о местоположении границ объекта**

1	2	3	4	5	6
189	397143,30	2162902,40	Аналитический метод	0,10	—
190	397144,50	2162900,30	Аналитический метод	0,10	—
191	397146,20	2162898,50	Аналитический метод	0,10	—
192	397148,00	2162897,30	Аналитический метод	0,10	—
193	397151,90	2162895,50	Аналитический метод	0,10	—
194	397153,60	2162895,10	Аналитический метод	0,10	—
195	397155,30	2162895,00	Аналитический метод	0,10	—
196	397157,10	2162895,30	Аналитический метод	0,10	—
197	397159,00	2162895,90	Аналитический метод	0,10	—
198	397160,60	2162896,80	Аналитический метод	0,10	—
199	397162,40	2162898,40	Аналитический метод	0,10	—
200	397162,80	2162899,00	Аналитический метод	0,10	—
201	397170,20	2162895,20	Аналитический метод	0,10	—
202	397180,20	2162898,30	Аналитический метод	0,10	—
203	397248,70	2162862,60	Аналитический метод	0,10	—
204	397276,50	2162847,40	Аналитический метод	0,10	—
205	397321,00	2162822,50	Аналитический метод	0,10	—
206	397361,00	2162785,70	Аналитический метод	0,10	—
1	397370,00	2162779,70	Аналитический метод	0,10	—

**3. Сведения о характерных точках части (частей) границы объекта**

Обозначение характерных точек части границы	Координаты, м		Метод определения координат характерной точки	Средняя квадратическая погрешность положения характерной точки (M <sub>t</sub> ), м	Описание обозначения точки на местности (при наличии)
	X	Y			
1	2	3	4	5	6
Часть № —					
—	—	—	—	—	—





СХЕМА РАСПОЛОЖЕНИЯ ГРАНИЦ ПУБЛИЧНОГО СЕРВИТУТА  
 Газопровод межпоселковый с. Стремиллово - д. Безичево  
 Московской области

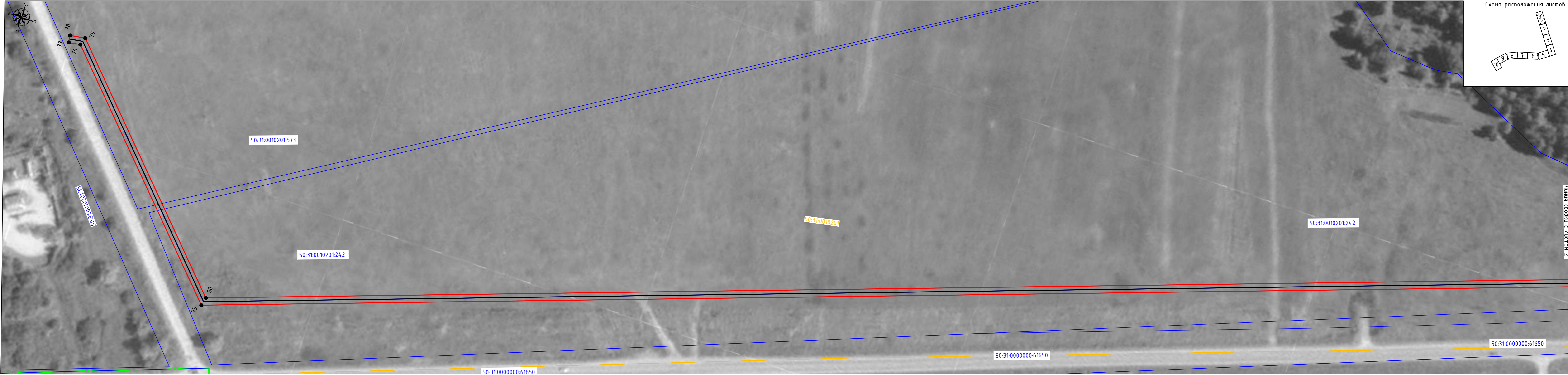

Линия стыка с листом 2

М 1:1000

Используемые условные знаки и обозначения:

- проектные границы публичного сервитута
- 10 - характерные точки публичного сервитута
- границы земельных участков по данным ЕГРН
- границы кадастровых кварталов по данным ЕГРН
- проектное местоположение инженерного сооружения (газопровод)
- проектное местоположение инженерного сооружения (кабель эхз)
- проектируемый ГРПШ
- 50:34:0010303 - номера кадастровых кварталов по данным ЕГРН
- 50:34:0010303:621 - кадастровые номера земельных участков по данным ЕГРН
- установленные границы административно-территориальных образования (границы населенных пунктов)

Подпись \_\_\_\_\_ Дата 13.11.2023 г.  
 Место для печати и подписи  
 (подпись и печать специалиста)



СХЕМА РАСПОЛОЖЕНИЯ ГРАНИЦ ПУБЛИЧНОГО СЕРВИТУТА  
 Газопровод межпоселковый с. Стремилково - д. Безичево  
 Московской области



М 1:1000

- Используемые условные знаки и обозначения:
- проектные границы публичного сервитута
  - характерные точки публичного сервитута
  - границы земельных участков по данным ЕГРН
  - границы кадастровых кварталов по данным ЕГРН
  - проектное местоположение инженерного сооружения (газопровод)
  - проектное местоположение инженерного сооружения (кабель эхз)
  - проектируемый ГРПШ
  - 50:34:0010303 - номера кадастровых кварталов по данным ЕГРН
  - 50:34:0010303:621 - кадастровые номера земельных участков по данным ЕГРН
  - установленные границы административно-территориальных образования (границы населенных пунктов)

Схема расположения листов

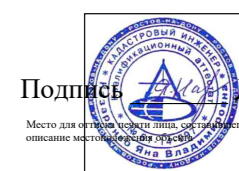
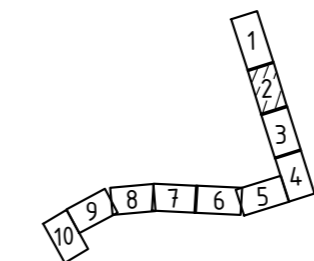

Подпись \_\_\_\_\_ Дата 13.11.2023 г.



СХЕМА РАСПОЛОЖЕНИЯ ГРАНИЦ ПУБЛИЧНОГО СЕРВИТУТА  
 Газопровод межпоселковый с. Стрелилово - д. Бегичево  
 Московской области

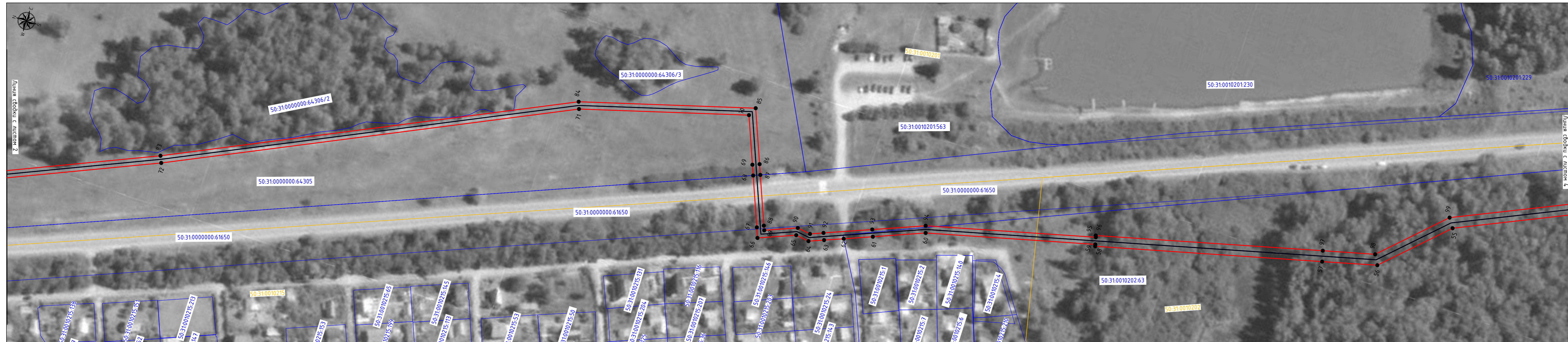

M 1:1000

- Используемые условные знаки и обозначения:
- проектные границы публичного сервитута
  - - характерные точки публичного сервитута
  - границы земельных участков по данным ЕГРН
  - границы кадастровых кварталов по данным ЕГРН
  - проектное местоположение инженерного сооружения (газопровод)
  - проектное местоположение инженерного сооружения (кабель эхз)
  - проектируемый ГРПШ
  - 50:34:0010303 - номера кадастровых кварталов по данным ЕГРН
  - 50:34:0010303:621 - кадастровые номера земельных участков по данным ЕГРН
  - установленные границы административно-территориальных образования (границы населенных пунктов)

Схема расположения листов

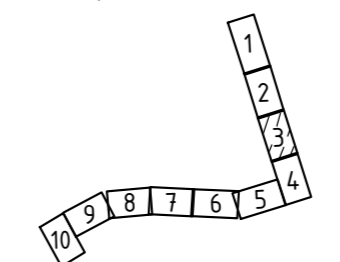

Подпись: \_\_\_\_\_ Дата 13.11.2023 г.



СХЕМА РАСПОЛОЖЕНИЯ ГРАНИЦ ПУБЛИЧНОГО СЕРВИТУТА  
 Газопровод межпоселковой с. Стремилowo - д. Безичево  
 Московской области

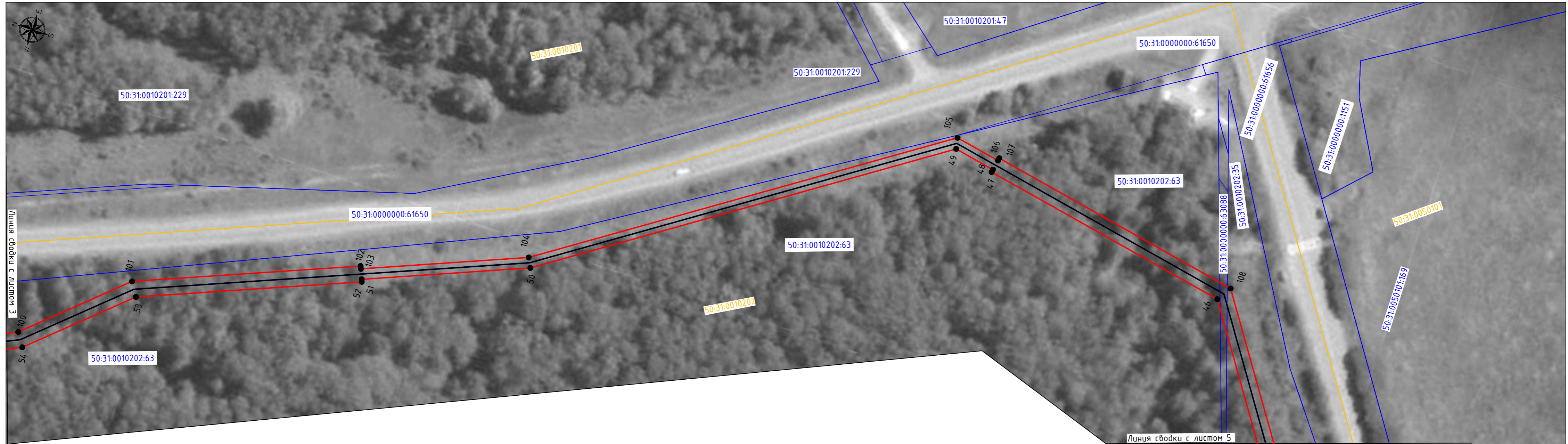

М 1:1000

Используемые условные знаки и обозначения:

- проектные границы публичного сервитута
- 10 - характерные точки публичного сервитута
- границы земельных участков по данным ЕГРН
- границы кадастровых кварталов по данным ЕГРН
- проектное местоположение инженерного сооружения (газопровод)
- проектное местоположение инженерного сооружения (кабель эхз)
- проектируемый ГРПШ
- 50:34:0010303 - номера кадастровых кварталов по данным ЕГРН
- 50:34:0010303:621 - кадастровые номера земельных участков по данным ЕГРН
- установленные границы административно-территориальных образования (границы населенных пунктов)

Схема расположения листов

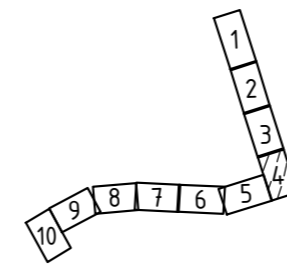

Подпись \_\_\_\_\_ Дата 13.11.2023 г.  
 Место для печати и подписи



СХЕМА РАСПОЛОЖЕНИЯ ГРАНИЦ ПУБЛИЧНОГО СЕРВИТУТА  
 Газопровод межпоселковый с. Стремилково - д. Бегичево  
 Московской области

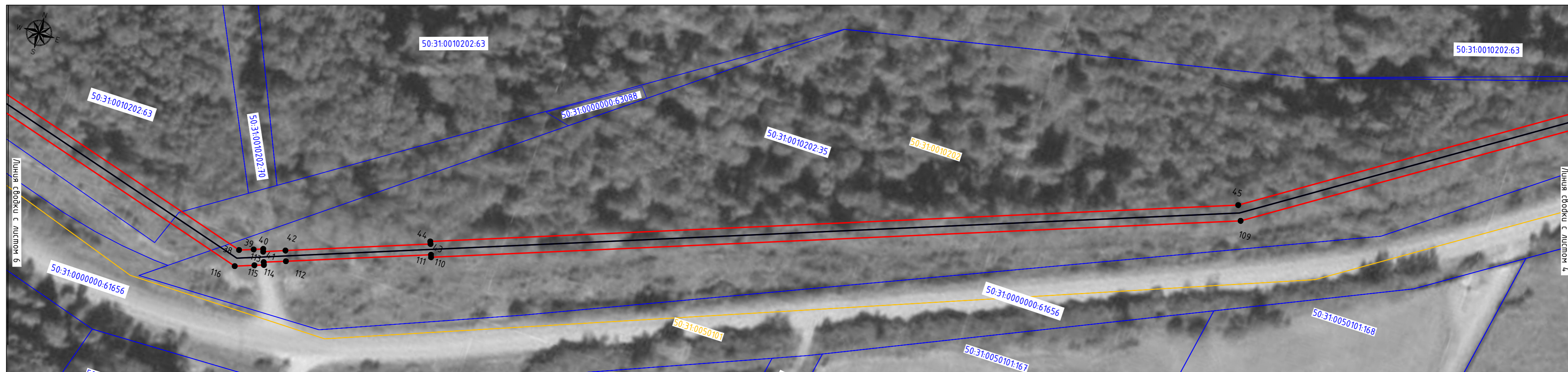

М 1:1000

- Используемые условные знаки и обозначения:
- проектные границы публичного сервитута
  - 10 - характерные точки публичного сервитута
  - границы земельных участков по данным ЕГРН
  - границы кадастровых кварталов по данным ЕГРН
  - проектное местоположение инженерного сооружения (газопровод)
  - проектное местоположение инженерного сооружения (кабель эхз)
  - проектируемый ГРПШ
  - 50:34:0010303 - номера кадастровых кварталов по данным ЕГРН
  - 50:34:0010303:621 - кадастровые номера земельных участков по данным ЕГРН
  - установленные границы административно-территориальных образования (границы населенных пунктов)

Схема расположения листов

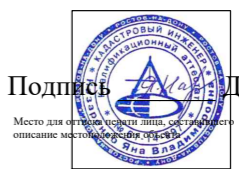
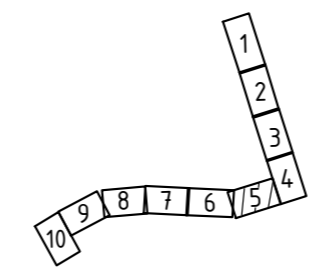

Подпись \_\_\_\_\_ Дата 13.11.2023 г.



СХЕМА РАСПОЛОЖЕНИЯ ГРАНИЦ ПУБЛИЧНОГО СЕРВИТУТА  
 Газопровод межпоселковый с. Стрелилово – д. Безичево  
 Московской области



Схема расположения листов



- Используемые условные знаки и обозначения:
- проектные границы публичного сервитута
  - 10 - характерные точки публичного сервитута
  - границы земельных участков по данным ЕГРН
  - границы кадастровых кварталов по данным ЕГРН
  - проектное местоположение инженерного сооружения (газопровод)
  - проектное местоположение инженерного сооружения (кабель эхз)
  - проектируемый ГРПШ
- 50:34:0010303 - номера кадастровых кварталов по данным ЕГРН  
 50:34:0010303:621 - кадастровые номера земельных участков по данным ЕГРН  
 - установленные границы административно-территориальных образований (границы населенных пунктов)

М 1:1000

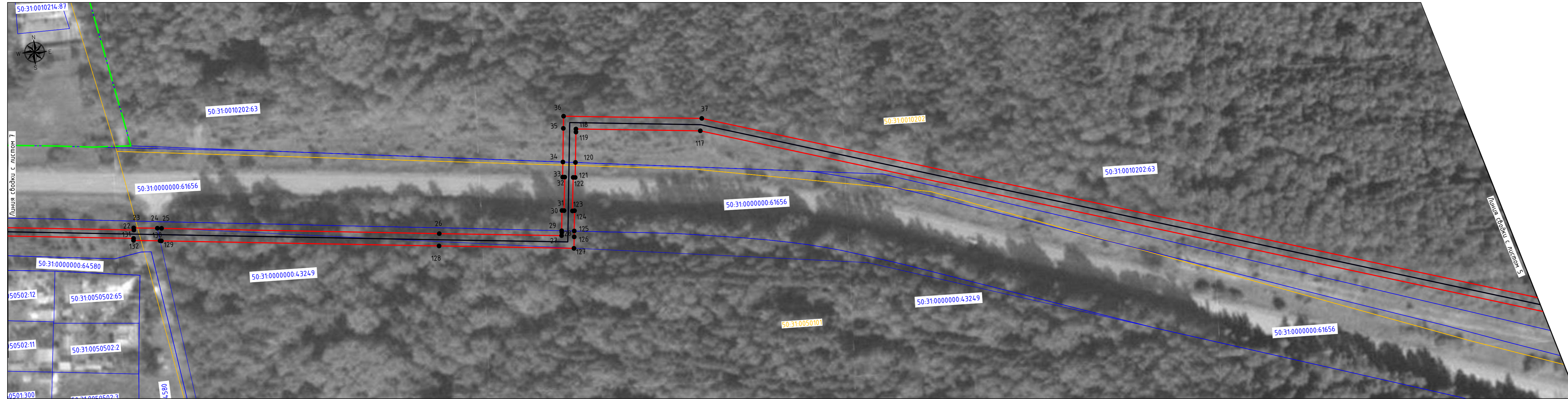
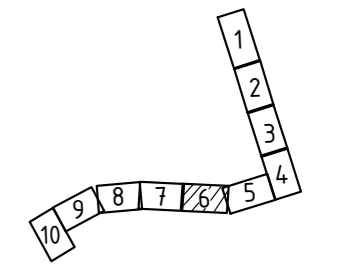
Подпись  Дата 13.11.2023 г.



СХЕМА РАСПОЛОЖЕНИЯ ГРАНИЦ ПУБЛИЧНОГО СЕРВИТУТА  
 Газопровод межпоселковой с. Стремилково – д. Безичево  
 Московской области

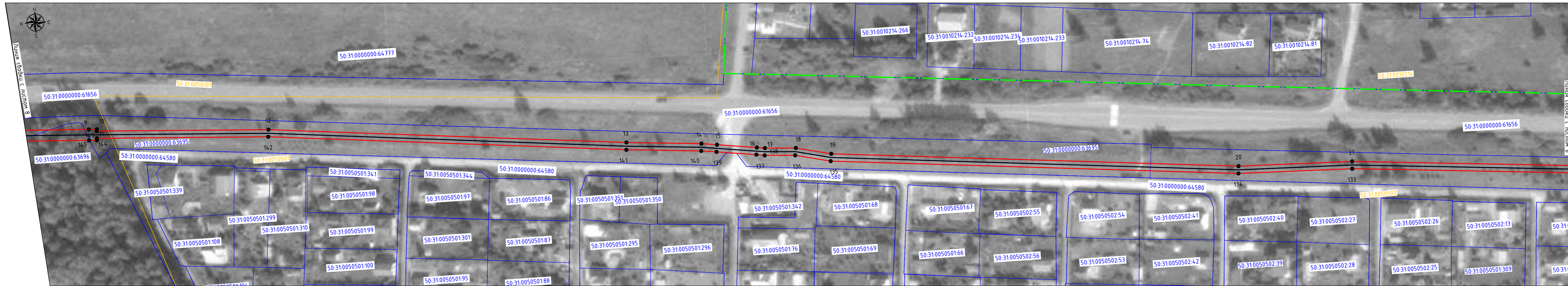

М 1:1000

- Используемые условные знаки и обозначения:
- проектные границы публичного сервитута
  - 10 - характерные точки публичного сервитута
  - границы земельных участков по данным ЕГРН
  - границы кадастровых кварталов по данным ЕГРН
  - проектное местоположение инженерного сооружения (газопровод)
  - проектное местоположение инженерного сооружения (кабель эхз)
  - проектируемый ГРПШ
  - 50:34:0010303 - номера кадастровых кварталов по данным ЕГРН
  - 50:34:0010303:621 - кадастровые номера земельных участков по данным ЕГРН
  - установленные границы административно-территориальных образования (границы населенных пунктов)

Схема расположения листов

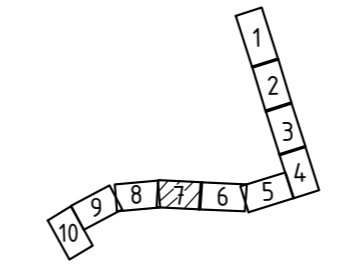

Подпись  Дата 13.11.2023 г.



СХЕМА РАСПОЛОЖЕНИЯ ГРАНИЦ ПУБЛИЧНОГО СЕРВИТУТА  
 Газопровод межпоселковый с. Стремилково – д. Безичево  
 Московской области

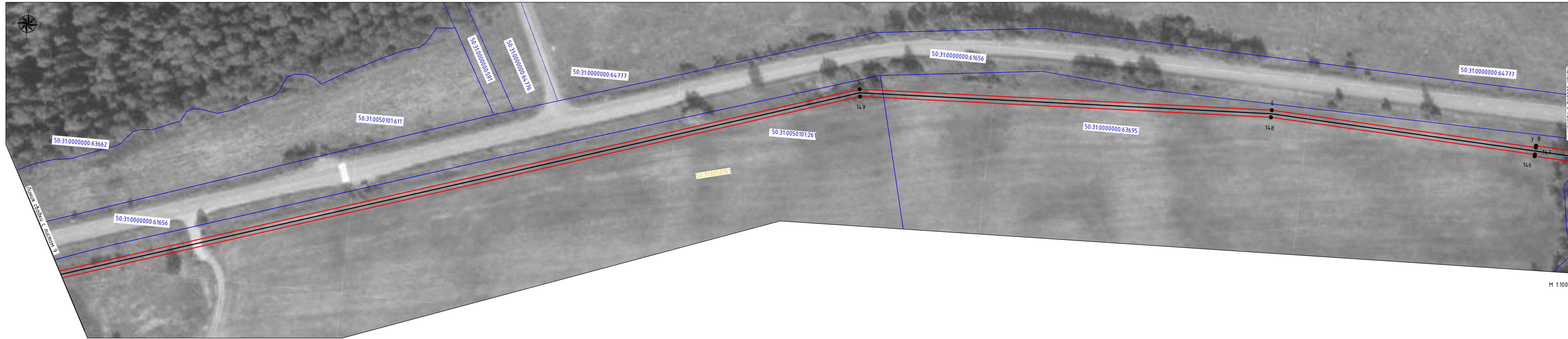

М 1:1000

- Используемые условные знаки и обозначения:
- проектные границы публичного сервитута
  - 10 - характерные точки публичного сервитута
  - границы земельных участков по данным ЕГРН
  - границы кадастровых кварталов по данным ЕГРН
  - проектное местоположение инженерного сооружения (газопровод)
  - проектное местоположение инженерного сооружения (кабель эхз)
  - проектируемый ГРПШ
  - 50:34:0010303 - номера кадастровых кварталов по данным ЕГРН
  - 50:34:0010303:621 - кадастровые номера земельных участков по данным ЕГРН
  - установленные границы административно-территориальных образования (границы населенных пунктов)

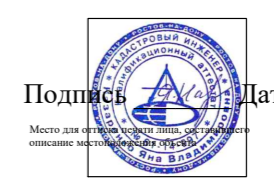
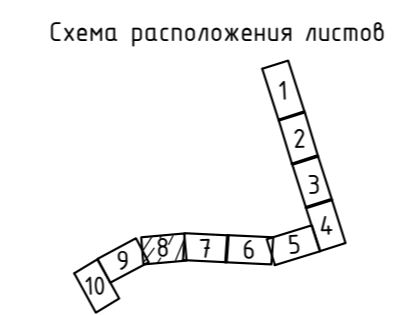

Подпись \_\_\_\_\_ Дата 13.11.2023 г.



СХЕМА РАСПОЛОЖЕНИЯ ГРАНИЦ ПУБЛИЧНОГО СЕРВИТУТА  
 Газопровод межпоселковый с. Стремилково - д. Безичево  
 Московской области

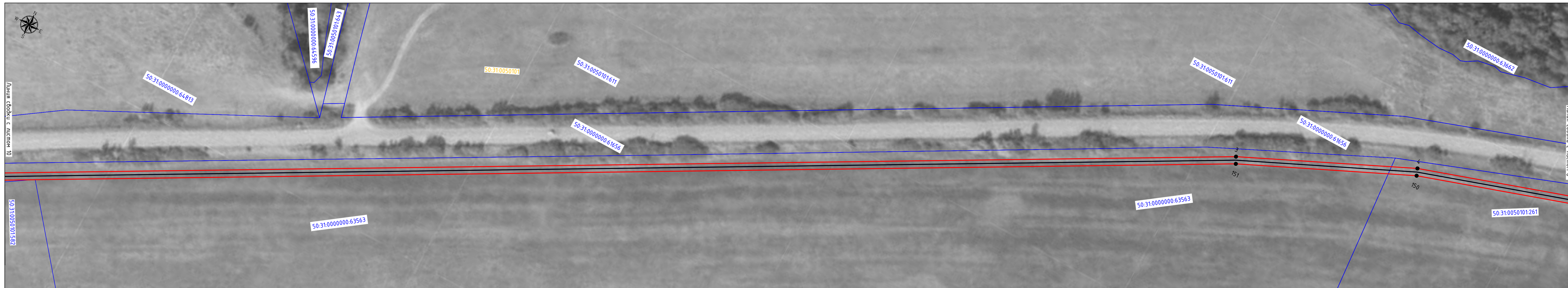

М 1:1000

- Используемые условные знаки и обозначения:
- проектные границы публичного сервитута
  - 10 - характерные точки публичного сервитута
  - границы земельных участков по данным ЕГРН
  - границы кадастровых кварталов по данным ЕГРН
  - проектное местоположение инженерного сооружения (газопровод)
  - - - проектное местоположение инженерного сооружения (кабель эхз)
  - проектируемый ГРПШ
  - 50:34:0010303 - номера кадастровых кварталов по данным ЕГРН
  - 50:34:0010303:621 - кадастровые номера земельных участков по данным ЕГРН
  - установленные границы административно-территориальных образования (границы населенных пунктов)

Схема расположения листов

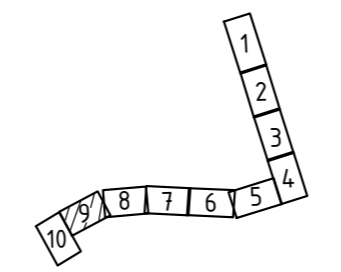

Подпись:  Дата 13.11.2023 г.



СХЕМА РАСПОЛОЖЕНИЯ ГРАНИЦ ПУБЛИЧНОГО СЕРВИТУТА  
 Газопровод межпоселковый с. Стремилково - д. Бегичево  
 Московской области

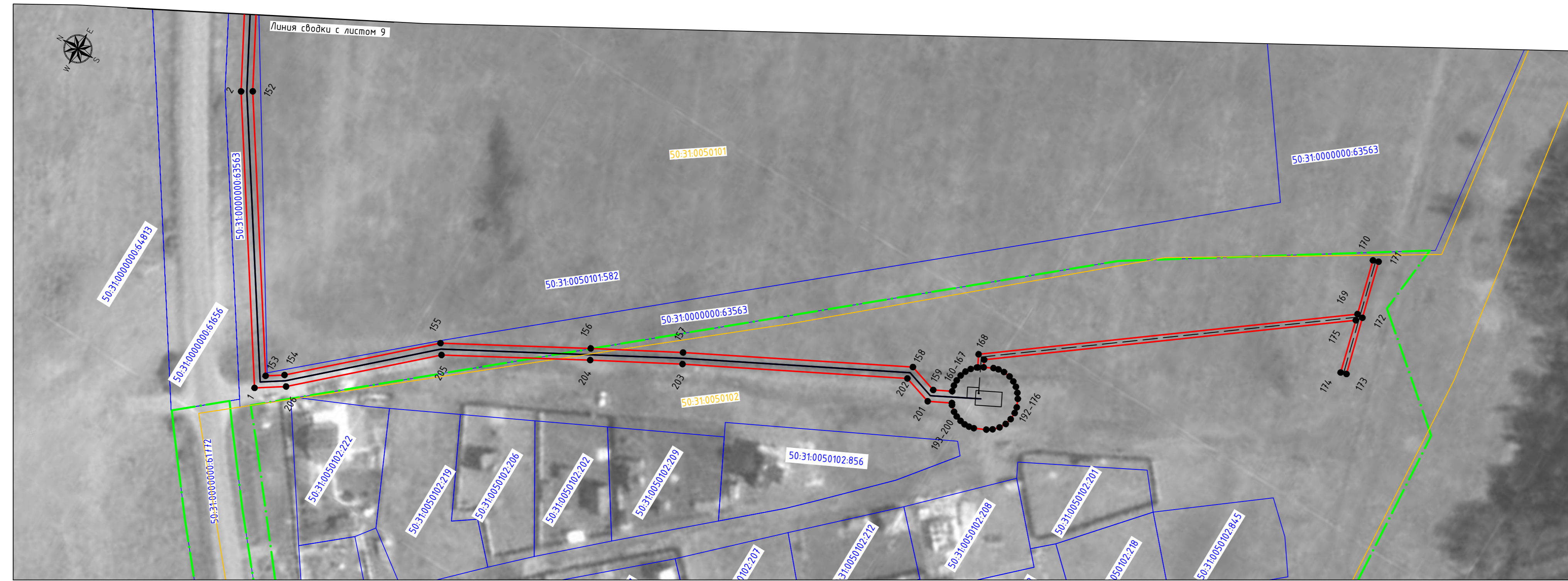

М 1:1000

- Используемые условные знаки и обозначения:
- проектные границы публичного сервитута
  - 10 - характерные точки публичного сервитута
  - границы земельных участков по данным ЕГРН
  - границы кадастровых кварталов по данным ЕГРН
  - проектное местоположение инженерного сооружения (газопровод)
  - проектное местоположение инженерного сооружения (кабель эхз)
  - проектируемый ГРПШ
  - 50:34:0010303 - номера кадастровых кварталов по данным ЕГРН
  - 50:34:0010303:621 - кадастровые номера земельных участков по данным ЕГРН
  - установленные границы административно-территориальных образования (границы населенных пунктов)

Схема расположения листов

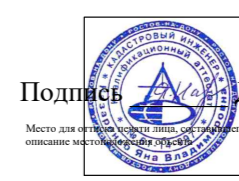
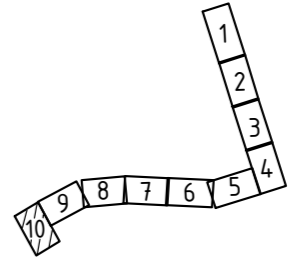

Подпись \_\_\_\_\_ Дата 13.11.2023 г.